

MÖTE IN FÖR JAKTEN 2024-2025

- > **VAD HAR HÄNT SEDAN ÅRSMÖTET**
- > **UPPFATTNING OM ÄLGSTATUSEN OCH HJORT, ÅTELKAMERA ,
SYN OBS**
- > **SUMMERING FRÅN MÖTET DEN 14/5 (VID DETTA MÖTE VAR DET
13 ST AV 28 ST JAKTLAG NÄRVARANDE)**
- > **FÄLLAVGIFTER**
- > **FASTIGHETER , AREALFÖRÄNDRING**
- > **FÖRDELNING AV ÄLGEN INFÖR KOMMANDE ÄLGJAKT**
- > **ÖVRIGT**
- > **GEMENSAMMA KOSTNADER FÖR ÄSO**

Avskjutning 2023-2024

ÄFO9 SÖDER OM

	Antal	Areal	Avskjutningsmål				Avskjutning						
			Totalt	Vuxna	Kalv	Antal/1000 ha	Totalt	Vuxna	Kalv	Tjur %	Kalv %	Utnyttjande grad	Antal/1000 ha
ÄSO		322 185	885	404	481	2,7	551	249	302	62%	55%	62%	1,7
Licenslag	5	3 305	9	1	8	2,7	1	1		100%	0%	11%	0,3
Oregistrerad mark	23								4				
Summa		325 490	894	405	489	2,7	552	250	306	62%	55%	62%	1,7

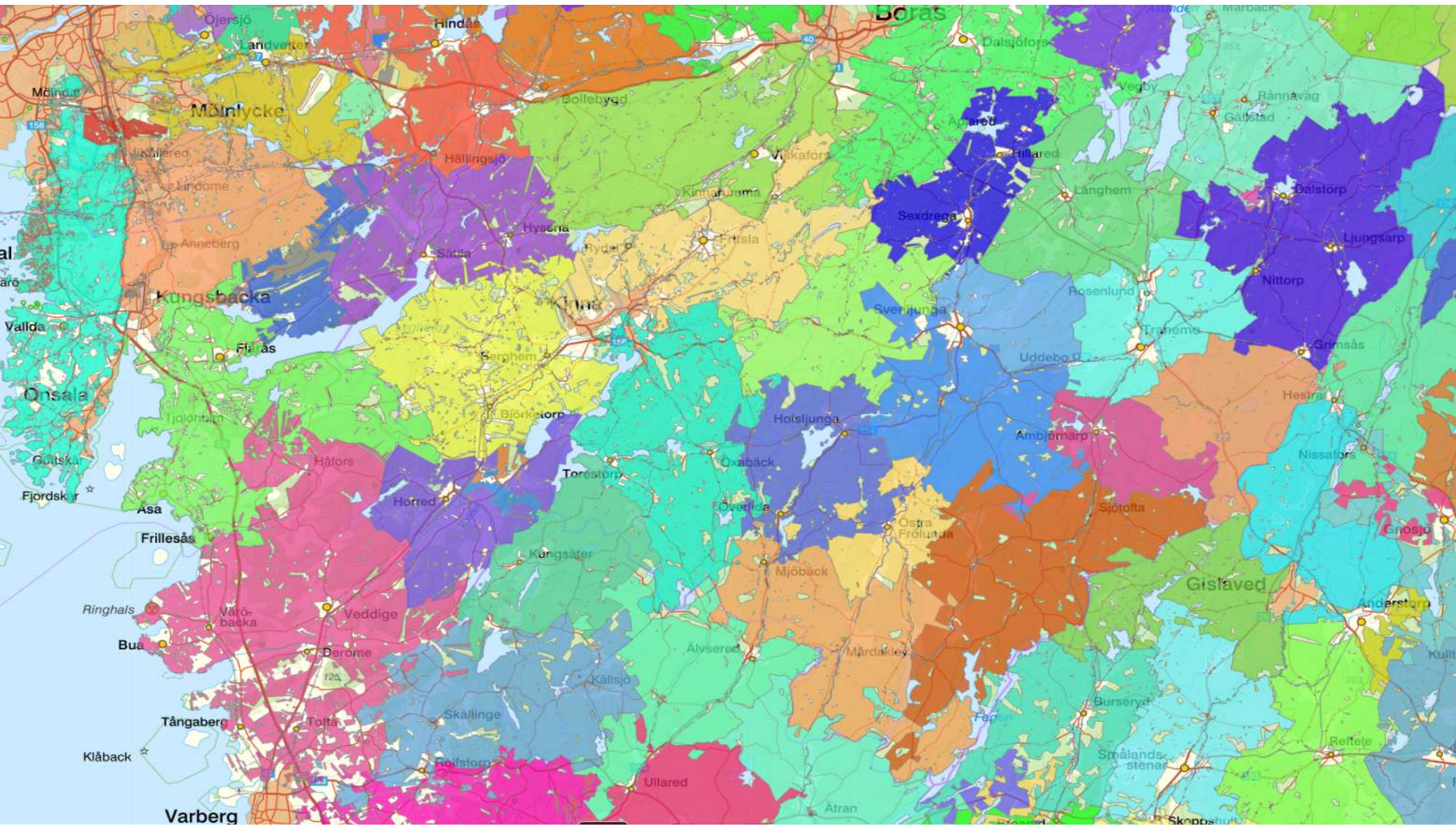

Jaktområdets namn	Utfall totalt
LANDVETTER ÄLGSKÖTSELOMRÅDE	45%
TRANEMO LIMMARED	
ÄLGSKÖTSELOMRÅDE	87%
AMSJÖ ÄLGSKÖTSELOMRÅDE	76%
MOSSEBO ÄLGSKÖTSELOMRÅDE	62%
Långhem-Månstads Älgskötselområde	69%
DALSTORPS ÄLGSKÖTSELOMRÅDE	100%
SÄTILA ÄLGSKÖTSELOMRÅDE	50%
Vällingebacka älgskötselområde	47%
VÄSTRA MARKS 1:A ÄLGSKÖTSELOMRÅDE	106%
HORRED-ÖXNEVALLA-ISTORP	
ÄLGSKÖTSELOMRÅDE	33%
ÄLGSKÖTSELOMRÅDE MARK SO	94%
HOLSLJUNGA ÄLGSKÖTSELOMRÅDE	67%
KALV-, MÅRDAKLEVS- OCH MJÖBÄCKS	
ÄLGSKÖTSELOM	52%
ÖSTRA FRÖLUNDA ÄLGSKÖTSELOMRÅDE	24%
HÄCKSVIKS ÄLGSKÖTSELOMRÅDE	71%
ÖRSÅS ÄLGSKÖTSELOMRÅDE	54%
SVENLJUNGA VÄSTRA	
ÄLGSKÖTSELOMRÅDE	38%
ULLASJÖ ÄLGSKÖTSELOMRÅDE	54%
SEXDREGA ÄLGSKÖTSELOMRÅDE	51%
BORÅS-DALSJÖFORS ÄLGSKÖTSELOMRÅDE	73%
Viskafors älgskötselområde	34%
BRUNN/TVÄRREDS ÄLGSKÖTSELOMRÅDE	60%
ÅSUNDENS ÄLGSKÖTSELOMRÅDE	68%

Avskjutning med mål i ÄSO 2014 - 2024



Slaktvikt kalv 2014 - 2024

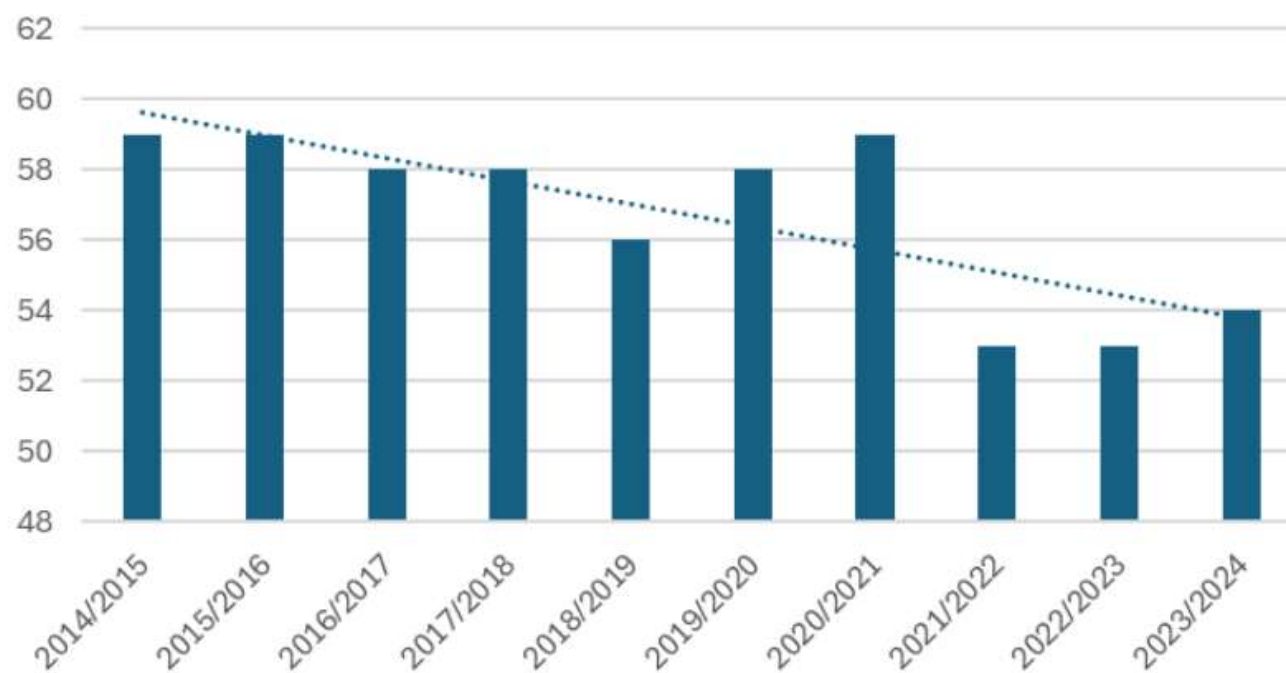

Slaktvikt hondjur 2014 - 2024



Slaktvikt tjur 2014 - 2024

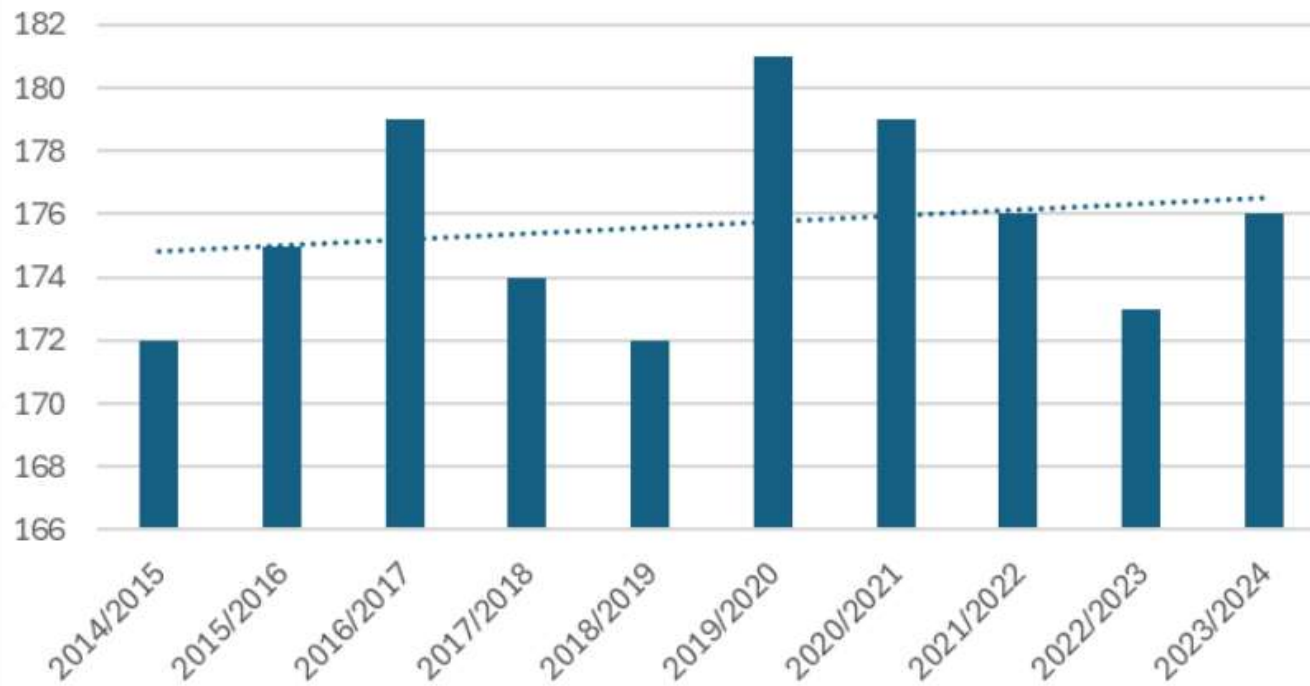



SLU Artdatabanken

<https://www.artdatabanken.se> › Dagens-natur › algen-h... ⋮

Älgen har minskat snabbt – är den hotad?

21 mars 2024 — **Älgen** kan bli aktuell för rödlistning eftersom älgstammen under de senaste tio åren kontinuerligt minskat i stora delar av landet. När en art ...



Sveriges Radio

<https://sverigesradio.se> › artikel › algen-kan-klassas-so... ⋮

Älgen kan klassas som nära hotad på nästa rödlista

14 jan. 2024 — En bild på två **älgar** för att illustrera att **älgen** kan bli **rödlistad** i nästa version.



Land Lantbruk

<https://www.landlantbruk.se> › dags-att-uppdatera-kriteri... ⋮

Dags att uppdatera kriterierna när älgen kan bli rödlistad

6 nov. 2023 — När **älgen** kan bli **rödlistad** är det dags att uppdatera kriterierna.





Millesviks jaktlag ställer in årets älgjakt trots att deras mark är jaktbar. Foto: Morgan Kringsad/SVT

Ställer in jakten – för första gången på nästan 100 år

PUBLICERAD IGÅR 13:33

Det har jagats älg i Millesviks jaktlag på Värmlandsnäs sedan 1927. Men för första gången på 97 år ställer man in älgjakten. Anledningen? För få älgar.

– Ifjol och i år är de enda åren sen vi fick fruktträd som vi inte har haft älg i trädgården som har tagit äpplen, säger jaktledaren Staffan Kullander.

För att en mark ska anses vara jaktbar ska det finnas minst sex älgar per 1 000 hektar.

– Vi är på decimalen precis över det, men vi har ändå beslutat att ställa in älgjakten i år för att se om det ger någon effekt på återväxten, säger Staffan Kullander, jaktledare.

Såvitt Staffan vet så har jakten i Millesviks jaktlag aldrig ställts in tidigare.

– Nej, det tror jag aldrig har hänt. Åtminstone inte sedan 1968 då jag var med och jagade för första gången.

Förändringen sen 1980-talet är dramatisk.

– I mitten på 1980-talet hade vi en fördoubling på 34 älgar. Då kunde man se flockar på uppåt 30 djur i havrefälten här bredvid.

Flera ställer in

Anders Olsson, ordförande i Jägareförbundet Värmland, säger att det är fler jaktlag i Värmland som ställer in årets jakt.

– Men det är ingen stor trend. Det är i områden söder om Arvika och något jaktlag på Värmlandsnäs som har beslutat sig för att stå över i år.

Aktiv Skötselplan 2023 till 2025

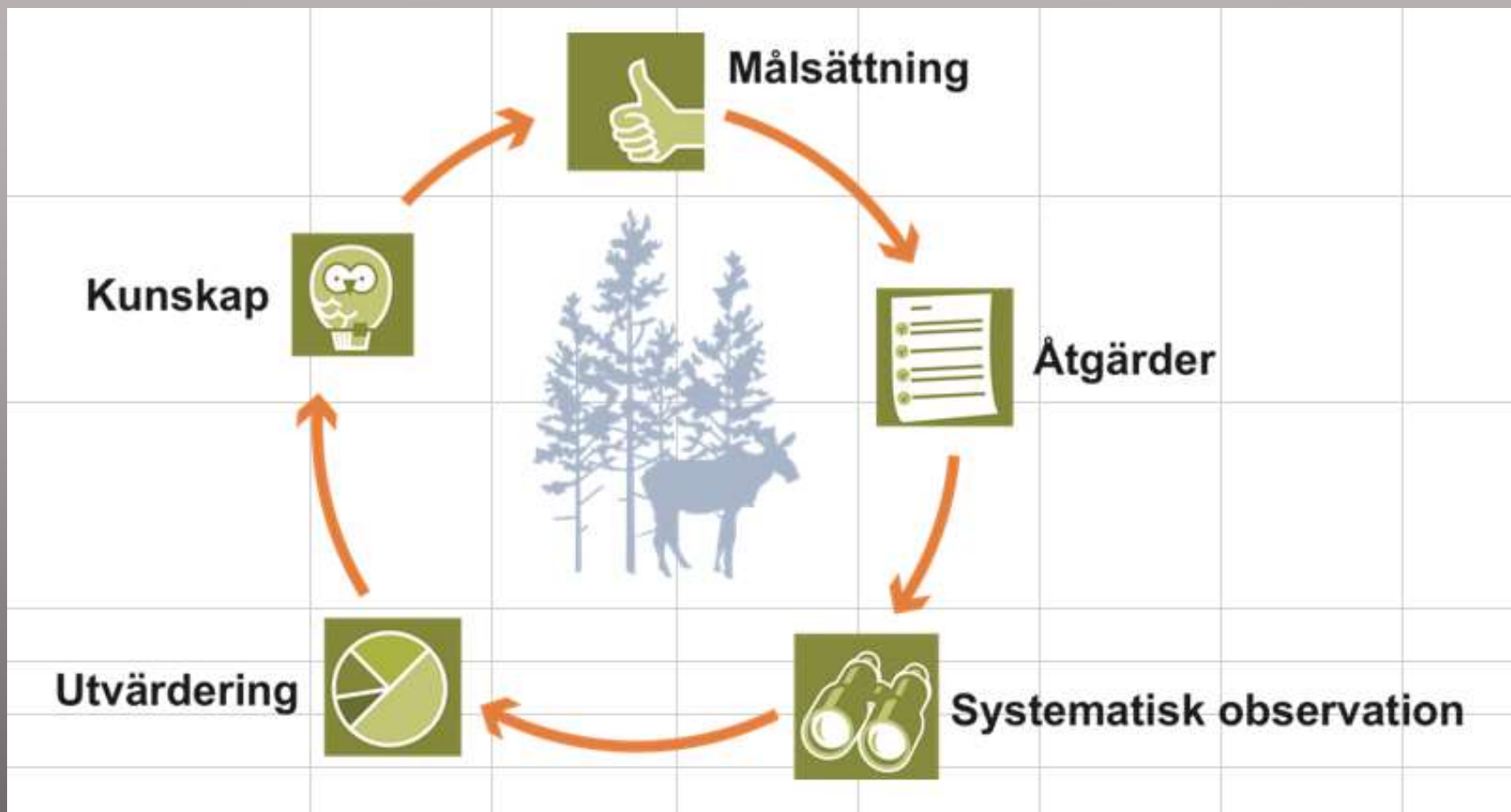

Aktiv Skötselplan 2023 till 2025

År	2018	2019	2020	2021	2022
Vinterstam, älg/1000 ha	9,2	8,7	7,3	6,7	6,2

4.1 Avskjutning för älgskötselområdet

År	2023	2024	2025
Tjur	5	6	6
Hondjur	2	3	3
Kalv	9	10	10
Antal älgar totalt	16	19	19
Andel tjur av vuxna (%)	71%	67%	67%
Andel kalv av total avskjutning (%)	56%	53%	53%
Areal (ha för respektive år)	18 878	18 878	18 878
Totalt per 1000 ha	0,8	1,0	1,0

Avsjutning 2023 – 2024 Mark SO

Jaktområdets namn		Avskjutning med mål - Jaktområde - Historiska gränser - 14-63-18-081-Ä - ÄLGSKÖTSELOMRÅDE MARK SO - 2023--2024							
ÄLGSKÖTSELOMRÅDE MARK SO		Vuxen	Handjur	Hondjur	Kalv	Totalt	Älgar/ 1000 ha	Tjur %	Kalv %
Utfall		4	4	0	11	15	0,8	100%	73%
Målbild		7	5	2	9	16	0,8	57%	122%
Totalt		Plus 3 st	Plus 1 st	Plus 2 st	Minus 2 st				

Älg OBS 2023 - 2024

Svenska Jägareförbundet viltövervakning
Obs jaktlag översikt

Jaktlag	Från viltdata		Summa älg per lag	Vuxna	Hondjur	Kalvar	Varav Skjutna	Tjur	Ko/Kviga	Ko med 1 kalv	Ko med 2 kalvar	Ensam kalv	Oidentifierad
	Antal dagar	Antal Obstim.											
Mask SO	54	2672	261	168	96	72	15	72	37	48	11	2	21
			0	0	0	0							
			0	0	0	0							
			0	0	0	0							
			0	0	0	0							
			0	0	0	0							
			0	0	0	0							
			0	0	0	0							
			0	0	0	0							
			0	0	0	0							
			0	0	0	0							
			0	0	0	0							
			0	0	0	0							
			0	0	0	0							
			0	0	0	0							
			0	0	0	0							
			0	0	0	0							
			0	0	0	0							
			0	0	0	0							
			0	0	0	0							
			0	0	0	0							
			0	0	0	0							
			0	0	0	0							
			0	0	0	0							
			0	0	0	0							
			0	0	0	0							
			0	0	0	0							
			0	0	0	0							
			0	0	0	0							
			0	0	0	0							
			0	0	0	0							
	54	2672	261	168	96	72	15	72	37	48	11	2	21

	0,0977
Älg per 1000 Ha	0,098 Per 1000 HA
Reproduktion	0,750 Reproduktion
Handjur av Vuxna	43%

72	37	48	11	168
37	48	11		96 Hondjur
48	11	2	11	72 Kalvar
				21 Oidentifierade
Vuxna	Kalvar	Oidentifierad		
168	72	21		261 Älgar i OBS

Älg OBS 2023 - 2024

Svenska Jägareförbundet viltövervakning

Obs jaktlag översikt

Jaktlag	Från vittdata		Summa älg per lag	Vuxna	Hondjur	Kalvar	Varav Skjutna	Tjur	Ko/Kviga	Ko med 1 kalv	Ko med 2 kalvar	Ensam kalv	Oidentifierad
	Antal dagar	Antal Obstim.											
Mask SO	54	2672	261	168	96	72	15	72	37	48	11	2	21
Horred	21	983	95	72	39	18	5	33	26	10	3	2	5
Svenljunga Västra	30	1383	59	47	14	5	12	33	10	3	1	0	7
Vällingbacka	19	930	69	49	22	17	8	27	6	15	1	0	3
			0	0	0	0							
			0	0	0	0							
			0	0	0	0							
			0	0	0	0							
			0	0	0	0							
			0	0	0	0							
			0	0	0	0							
			0	0	0	0							
			0	0	0	0							
			0	0	0	0							
			0	0	0	0							
			0	0	0	0							
			0	0	0	0							
			0	0	0	0							
			0	0	0	0							
			0	0	0	0							
			0	0	0	0							
			0	0	0	0							
			0	0	0	0							
			0	0	0	0							
			0	0	0	0							
			0	0	0	0							
			0	0	0	0							
			0	0	0	0							
			0	0	0	0							
			0	0	0	0							
			0	0	0	0							
			0	0	0	0							
	124	5968	484	336	171	112	40	165	79	76	16	4	36

0,0811

Älg per 1000 Ha	0,081 Per 1000 HA
Reproduktion	0,655 Reproduction
Handjur av Vuxna	49%

165	79	76	16	336
79	76	16	171	Hondjur
76	16	4	112	Kalvar
			36	Oidentifierade
Vuxna	Kalvar	Oidentifierad		
336	112	36	484	Älgar i OBS

SPILLNING SINVENTERING OCH ÄLGOBS 2023 - 2024

Spillningsinventeringens vinterstamm efter jakten

2021-2022 som då låg på 6,5 per 1000/Ha

Som kan jämföras med

2022-2023 visar ca 6,1 - 6,3 per 1000/Ha

2023-2024 är utfallet 9,8 per 1000/Ha med en fel tollerans på 2,4 älgar per 1000 Ha.

Med OBS timmar från angränsandet ÄSOn uppskatas stammen till Ca 7,3-7,8 per 1000 Ha

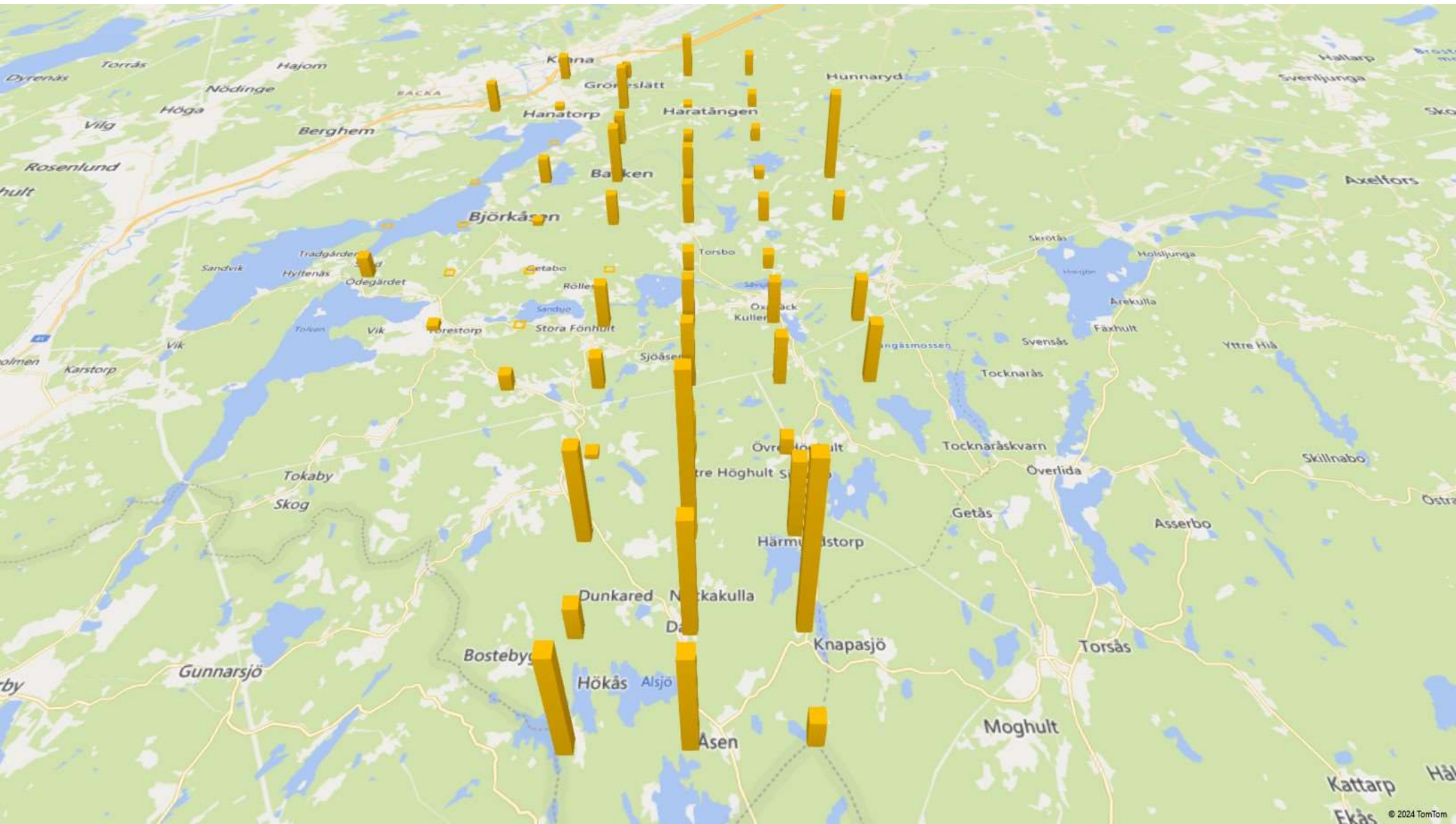

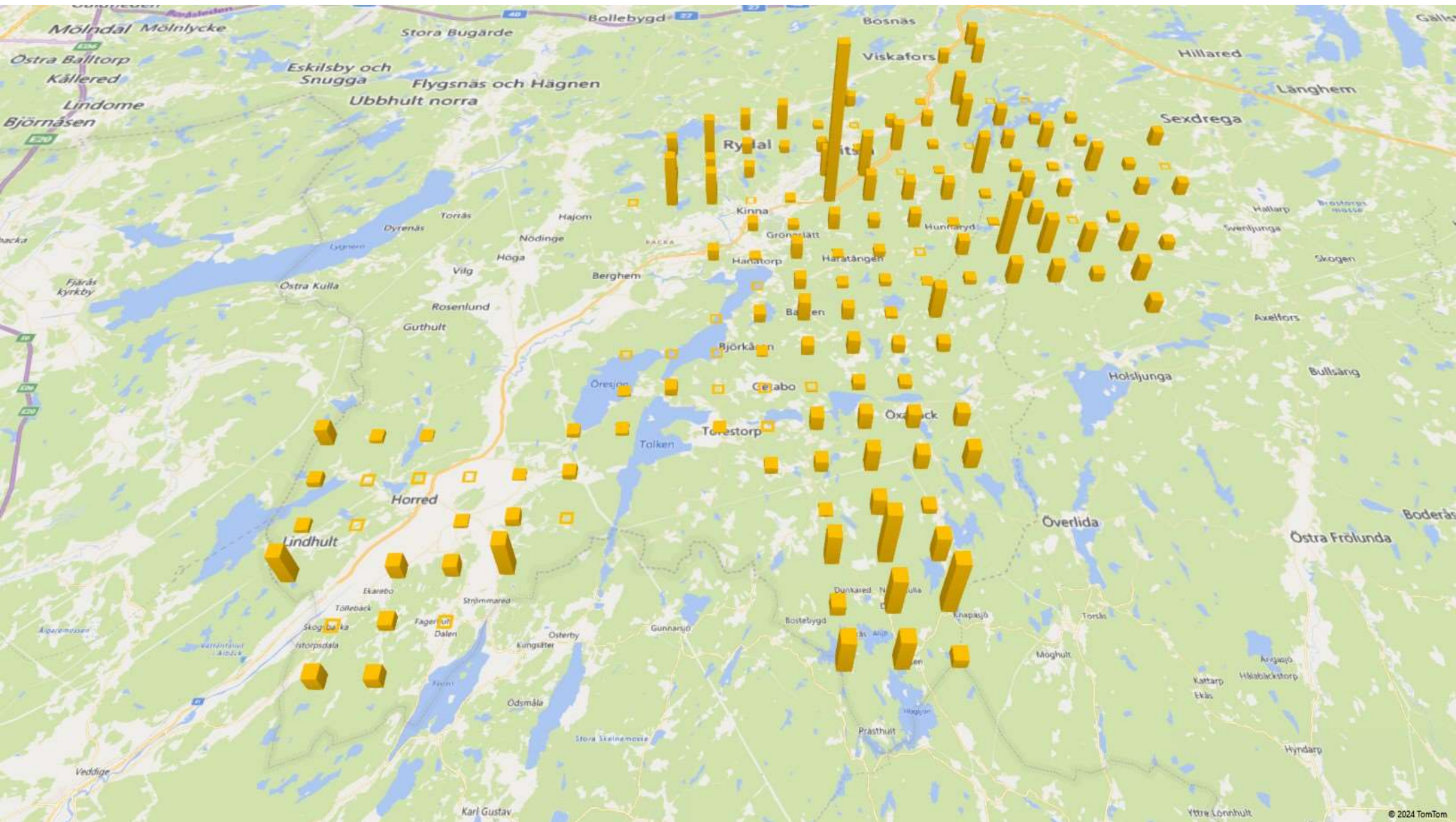



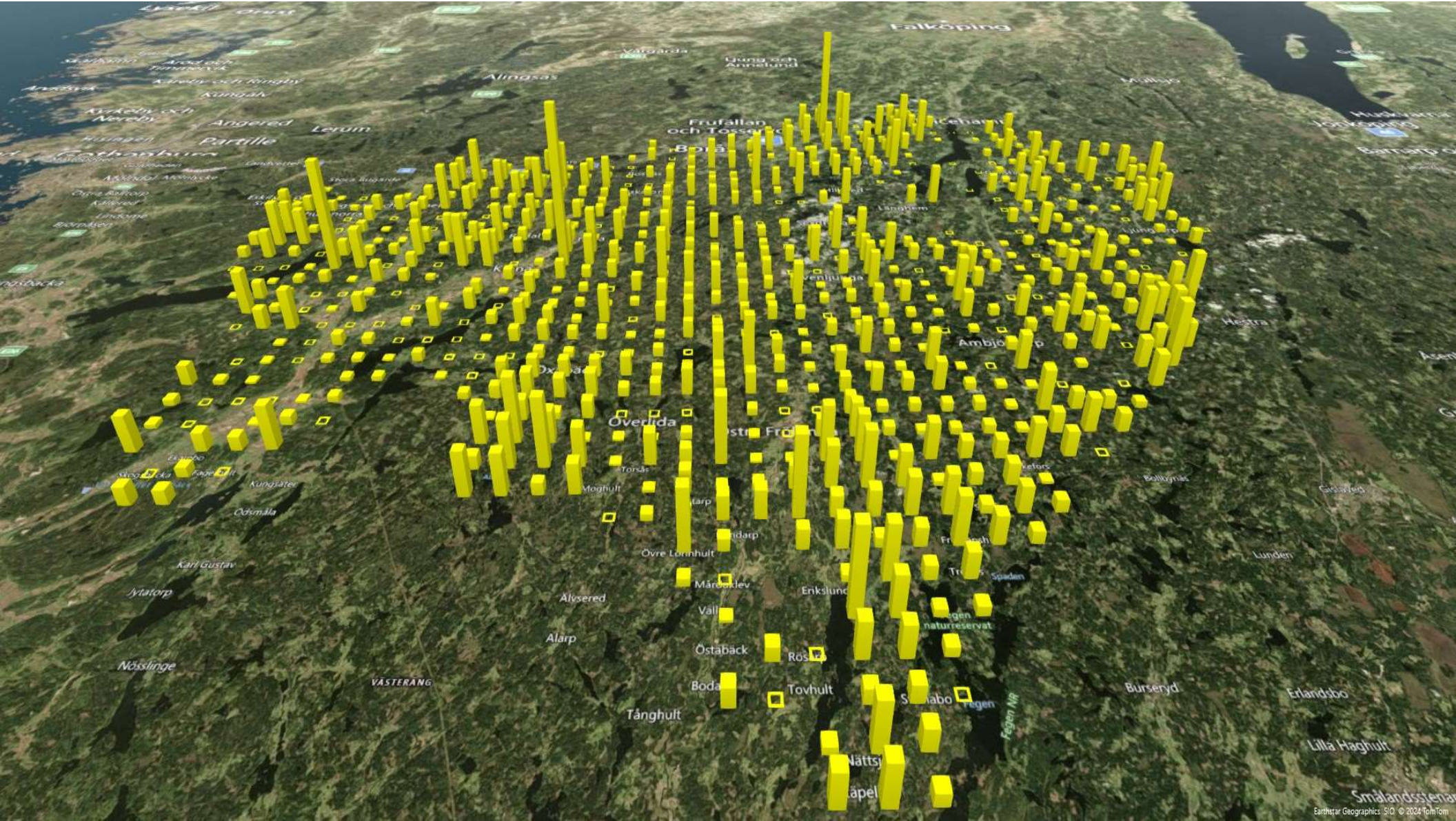

Älgar Per 1000 Ha



Tjur andel



Älg i område

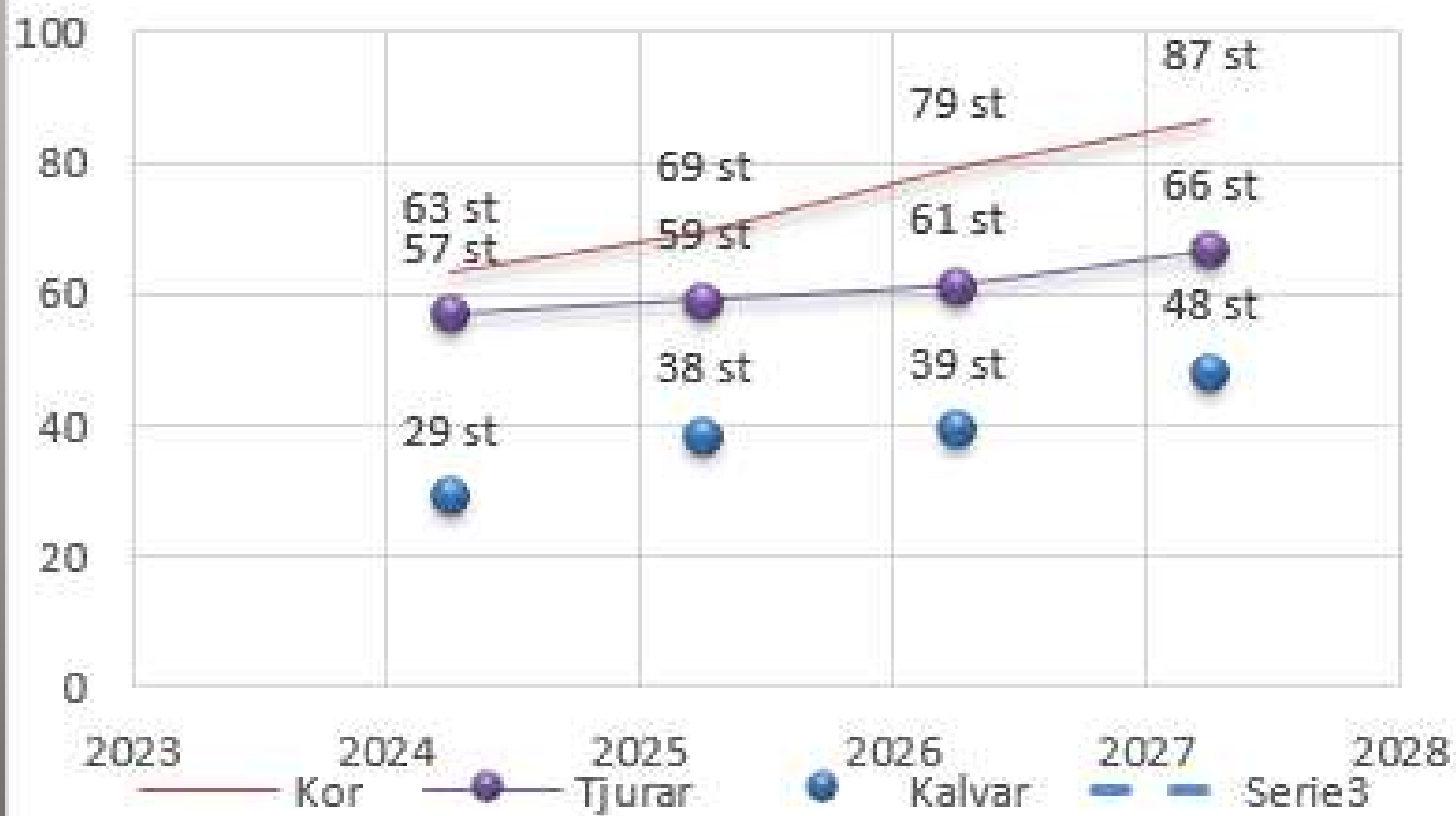

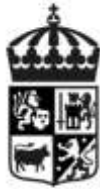

Länsstyrelsen
Västra Götaland

Beslut

1 (5)

Datum
2024-06-25

Diarienummer
18062-2024

Enligt sändlista

Kungörelsedelgivning

Fällavgifter, könskvotering och rekommendationer för älgjakten i Västra Götalands län jaktåret 2024/2025

Beslut

Länsstyrelsen i Västra Götalands län beslutar att följande ska gälla i Västra Götalands län under jaktåret 2024/2025:

Fällavgifter

Länsstyrelsen fastställer fällavgiften för jaktåret 2024/2025 till 2000 kronor för vuxen älg och 500 kr för årskalv av älg som fälls inom älgförvaltningsområde som Länsstyrelsen i Västra Götaland har inrättat.

 Backensjaktlag-20240613.pdf

 Fastighetsförteckning ÄSO Mark SO 2019-10-03.xlsx

 Höghägnen-20240808.pdf

 Höghägnen-20240815.pdf

 Knapasjö-20240808.pdf

 Mjöasjö-20240808.pdf

 Sjöbojaktlag-20240815.pdf

 Snells-20240808.pdf

 Ålbäcken-20240613.pdf

BESKATTNING AV ÄLGSTAMMEN 2024-2025.!!

Tilldelning Å 90 2024/2025	Snitt areal vuxet djur	1250 Ha	0,8 Per/1000 Ha					
2024-08-27 2:04:46	Snitt med + & - areal	1054 Ha	0,9 Per/1000 Ha					
	Ingående landområde (ha)	Areal per fördelat djur	Tjura	Hondjura	Kalv	Adaptiv fördelning Tjura	Adaptiv fördelning Hondjura	Adaptiv fördelning Kalv
Skåne län								
Anabäckshult	762 Ha	0 Ha	0 st	0 st	0 st	0 st	0 st	0 st
Backen	2072 Ha	2072 Ha	1 st	0 st	0 st	0 st	0 st	0 st
Dalagärdet	1205 Ha	1205 Ha	1 st	0 st	0 st	0 st	0 st	0 st
Farsnäs-Knappasjö	640 Ha	0 Ha	0 st	0 st	0 st	0 st	0 st	0 st
Gigered	470 Ha	0 Ha	0 st	0 st	0 st	0 st	0 st	0 st
Gumbo-Fickasjö	430 Ha	0 Ha	0 st	0 st	0 st	0 st	0 st	0 st
Haratången Långåkra	857 Ha	0 Ha	0 st	0 st	0 st	0 st	0 st	0 st
Hemmingstorp	1093 Ha	1093 Ha	1 st	0 st	0 st	0 st	0 st	0 st
Hulaberg	236 Ha	0 Ha	0 st	0 st	0 st	0 st	0 st	0 st
Höga Höggen	698 Ha	0 Ha	0 st	0 st	0 st	0 st	0 st	0 st
Kappelabo (Åmnhult Stenshult)	377 Ha	0 Ha	0 st	0 st	0 st	0 st	0 st	0 st
Kärra Nedre	145 Ha	0 Ha	0 st	0 st	0 st	0 st	0 st	0 st
Ljungåsa	327 Ha	0 Ha	0 st	0 st	0 st	0 st	0 st	0 st
Mjösasjö	755 Ha	0 Ha	0 st	0 st	0 st	0 st	0 st	0 st
Ryd Jaktlag	150 Ha	0 Ha	0 st	0 st	0 st	0 st	0 st	0 st
Sjöbo Jaktlag	421 Ha	0 Ha	0 st	0 st	0 st	0 st	0 st	0 st
Sjögården	1270 Ha	1270 Ha	1 st	0 st	0 st	0 st	0 st	0 st
Skårebo	492 Ha	0 Ha	0 st	0 st	0 st	0 st	0 st	0 st
Snells	919 Ha	919 Ha	1 st	0 st	0 st	0 st	0 st	0 st
Sjutiås	981 Ha	981 Ha	1 st	0 st	0 st	0 st	0 st	0 st
Stenshult Jaktlag	121 Ha	0 Ha	0 st	0 st	0 st	0 st	0 st	0 st
Stommen Backa	270 Ha	0 Ha	0 st	0 st	0 st	0 st	0 st	0 st
Sunds	439 Ha	0 Ha	0 st	0 st	0 st	0 st	0 st	0 st
Svarsjö Kammarholmen	755 Ha	0 Ha	0 st	0 st	0 st	0 st	0 st	0 st
Trantorp Brättingstorp Jaktlag	1075 Ha	1075 Ha	1 st	0 st	0 st	0 st	0 st	0 st
Ålbäcken	1513 Ha	1513 Ha	1 st	0 st	0 st	0 st	0 st	0 st
Ålekulla	442 Ha	0 Ha	0 st	0 st	0 st	0 st	0 st	0 st
Areal ej registrerat på jaktlag extra älg	58 Ha	0 Ha	0 st	0 st	0 st	0 st	0 st	0 st
Dela av markerade lag	0 Ha	0 Ha	0 st	0 st	10 st	2 st	0 st	0 st
Summa areal	18970 Ha		8 st	0 st	10 st	2 st	0 st	0 st

Förslag:
8 tjurar delas ut (0-3 taggar, krävs 900ha för vuxen tilldelad älg
Förslag på 2-3 hondjur adaptivt i syd-östra hörnet tänkbara lag skårebo, Farsnäs-Knappasjö, Mjösasjö, baserat på älgobs/spillningsinventering.

Kalv 10st:
Lag över 1000ha (pott på 4 kalvar, 6 lag
Lag mellan 500-1000ha (pott på 3 kalvar, 8 lag)
Lag upp till 500 ha (pott på 3 kalvar 13 lag)
1 kalv/lag
Avstämmningsmöte 4/11 då har vi jagat 4 helger.



Länsstyrelsen
Västra Götaland

Sida

1(1)

Hej,

Du får detta meddelande eftersom du är registrerad som företrädare för ett älgskötselområde eller ett licensområde i Västra Götaland län.

Länsstyrelsen vill med detta meddelande uppmana er att påbörja ett arbete med att slå samman ert jaktområde med intilliggande jaktområden.

För att kunna bedriva älgförvaltningen på ett bra sätt behöver registrerade älgjaktområden vara tillräckligt stora för att det ska gå att få en bra uppfattning om älgstammens storlek och utbredning inom området. Det måste också vara möjligt att bedriva en meningsfull viltvård av älgstammen och finnas förutsättningar för en biologiskt riktig beskattning av den. Detta blir allt svårare, nu när älgstammen minskat. Länsstyrelsen ser därför stora fördelar med större älgjaktområden och uppmanar er därför att påbörja processen med en sammanslagning med intilliggande jaktområden.

Har du frågor om detta är du välkommen att efter jul och nyår kontakta våra handläggare:

Sofia Ring, sofia.ring@lansstyrelsen.se 010-224 55 21

Annika Håkanson, annika.hakanson@lansstyrelsen.se 010-224 53 37

God Jul och Gott Nytt År önskar Viltenheten

KRONHJORTS
SKÖTSELOMRÅDE MARK
2022-2023



AVSKJUTNING I PLAN 2023-2025

År	20.23	20.24	20.25
Hjort	4	5	5
Hind	4	5	5
Kalv	9	10	10
TOTALT	17	20	20

Kronvilt:

Kronhjort: 5 handjur

Förslag A: 3 spetsar, 2 valfria

Förslag B :4 st 4-8 taggar, 1 st Över 15-tagggar

Hind 5 st

Kalv 10 st

VILDSVIN



AVSKJUTNING 2023-2024

RadNr:	Jaktlag:	Datum:	Jaktstart:	Vildsvinskjuten:	Dödsorsak:	Kön:	Ålder:	Viktlevande:	Slaktvikt:
1	Ljunganån	20230110	20:30	21:45	Jakt	Sugga	Vuxen	89	46
2	Hemmingstorp	20230114	09:00	11:00	Jakt	Galt	Vuxen	75	37
3	Hemmingstorp	20230115	08:30	09:30	Jakt	Gylta	Årsgris	28	14
4	Åsen	20230115			Jakt	Galt	Vuxen	92	
5	Åsen	20230124			Jakt	Galt	Vuxen	90	
6	Sjögården	20230126			Jakt	Galt	Årsgris	48	25
7	Ljunganån	20230128	09:00	10:30	Jakt	Galt	Vuxen	57	26
8	Ljunganån	20230323	19:30	21:45	Jakt	Gylta	Årsgris	49	26
9	Kärre Nedre	20230416	00:15	00:45	Jakt	Galt	Vuxen	90	47
10	Ljunganån	20230416	20:00	21:50	Jakt	Gylta	Årsgris	39	20
11	Snells	20230428	20:00	22:00	Jakt	Gylta	Kulling	25	13
12	Dalagänget	20230508			Jakt	Galt	Vuxen	115	
13	Sjögården	20230605	21:00	23:55	Jakt	Galt	Årsgris	40	20
14	Sjöbo Jaktlag	20230610	23:00	23:00	Jakt	Galt	Årsgris	48	25
15	Sunds	20230625	21:30		Jakt	Galt	Årsgris	60	30
16	Dalagänget	20230727			Jakt	Gylta	Årsgris	57	
17	Skårebo	20230728	04:00		Jakt	Galt	Vuxen	62	30
18	Sjöbo	20230806	21:55	23:15	Jakt	Gylta	Årsgris	40	21
19	Kärre Nedre	20230812	23:40	23:45	Jakt	Gylta	Vuxen	75	38
20	Haratången Långåkra	20230817	22:00		Jakt	Galt	Vuxen	65	32
21	Haratången Långåkra	20231008	07:30	10:00	Jakt	Galt	Vuxen		39
22	Backen	20231009	07:30	15:00	Jakt	Galt	Årsgris		25
23	Kärre Nedre	20231011	21:30	21:35	Jakt	Galt	Kulting	39	20
24	Ljunganån	20231011	19:00	19:00	Trafik	Galt	Vuxen	124	59
25	Ljunganån	20231014	07:30	08:15	Jakt	Galt	Vuxen	128	64
26	Stommen-Backa	20231031	08:00	10:00	Jakt	Galt	Vuxen	80	40
27	Kärre Nedre	20231111			Trafik				